



もくじ

- P 1 東員福祉まつり
- P 2 赤い羽根共同募金
- P 3 東員町ふれあいセンター
- P4-5 いつまでもお家で暮らし続けるためのサービス
- P 6 施設見学ツアー・ネイルアート教室
- P 7 行事案内
- P 8 お知らせコーナー

ふくしのわ

平成24年 秋号

平成24年度

東員福祉まつり

～伝える 広げる 私たちの活動～

日時

11月4日(日) 9:30～15:00

場所

東員町保健福祉センター
東員町ふれあいセンター

東北応援!スタンプラリー

会場内に隠されたいくつかのポイントでスタンプを集めて景品をGETしよう!
先着200名

※景品は若手県内の障がい者就労支援事業所から購入

プログラム

- ★おもしろ体験 (むかしのあそび/バルーンアート/手話/点字/寄せ植え/苔玉/布ぞうり/ユニカール)
- ★健康と美 (医師相談/保健師相談/血管年齢・血圧・体脂肪測定/指圧講座/ハーブティー)
- ★屋台 (豚汁/焼きそば/おはぎ/おもち/たません/うどん/フランクフルト/みたらし/お茶・ジュース)
- ★町民ふれあいウォーキング大会 ★認知症サポーター養成講座 ★東員第一中学校ブラスバンド演奏
- ★寸劇 ～虐待NO!～ ★リサイクル修理工房 ★子育て応援ルーム
- ★東員町のボランティア・NPO 活動紹介 ★おばあちゃんの手作り品販売 ほか各種バザー

会場アクセス

至員弁街道
大泉へ
東員駅
穴太へ
至北大社
至長深
この先右側に臨時駐車場あり

- ▶【電車でお越しの場合】
最寄駅：三岐鉄道北勢線「東員駅」 駅改札を出て徒歩1km
- ▶【オレンジバスでお越しの場合】
最寄駅：「東員町役場」 降りたら会場すぐ
- ▶【車でお越しの場合】
県道14号線「東員交番前」信号を南へ
→1つの目の信号を西へ
- ▶【シャトルワゴン (9人乗り・乗車無料)】
陸上競技場 東側駐車場 ⇄ 保健福祉センター前
7:30から巡回運行 ※不定期
時間帯によってはしばらくお待ちいただく場合もあります。

〈お願い〉

- 駐車場の数には限りがございます。公共交通機関やお知り合い同士乗り合わせてお越しいただきますようご協力をお願いします。
- 会場周辺の路上駐車は厳禁です。会場周辺の駐車場が満車の場合は、臨時駐車場の「陸上競技場東側駐車場」をご利用ください。
※会場直通のシャトルワゴンも運行しています。
※総合体育館前の駐車場は一部工事中です。

主催 東員福祉まつり実行委員会・東員町社会福祉協議会・東員町
 後援 東員町教育委員会・東員町商工会・(社)東員町文化協会・(社)東員町観光協会
 問い合わせ先 東員福祉まつり実行委員会 (TEL76-1560)

特集

赤い羽根共同募金

「じぶんの町を良くするしくみ」

ひとり、ひとりのやさしさが、あなたの住む町を、もっと、やさしくしてくれます。

赤い羽根の募金活動は、町の人々のやさしい気持ちを集める活動です。

あなたのやさしさが、あなたの声かけが、あなたの行動が、

きっと、町を変えていくはじめの一步となるはずです。

もっと、もっと、良いまちになりますように。

毎年10月1日～12月31日までの期間に取り組みられる赤い羽根共同募金運動が、今年も全国各地で一斉に始まりました。

東員町でも、東員町共同募金委員会が中心となって、「じぶんの住む町が好き、だから、ずっと住み続けたい。」といった気持ちを、支える仕組みとして共同募金活動を展開しています。

たくさんの方々のやさしさが、共同募金を支えています。じぶんの町を好きな人が、共同募金を支えています。共同募金運動は、年間200万人といわれるボランティアの皆さんにより支えられています。自治会・企業・地域の皆さんに支えられ、平成24年度も以下のとおり町内各地で募金活動を展開します。

皆様の温かいご協力と、積極的なご参画を、よろしく申し上げます。

活動
予定

戸別募金 自治会長さんを通じ、一戸あたり500円(目安額)のご協力をお願いします

法人募金 町内商工業者の皆様にご協力をお願いします

職域募金 各企業の職員の皆様にご協力をお願いします

街頭募金 町内の下記公共施設に募金箱を設置しています

- ふれあいセンター ●役場庁舎 ●総合文化センター ●商工会館
- 保健福祉センター ●笹尾連絡所 ●笹尾コミュニティーセンター

興行募金 町内各地で開催されるイベントにおいて、募金活動を行います

赤い羽根共同募金は、被災地での ボランティア活動を支援しています!

大規模な災害が起こった際の備えとして、各都道府県の共同募金会では、募金額の一部を「災害等準備金」として積み立てています。この積み立ては、大規模災害が起こった際に、現地ボランティア活動の拠点となる災害ボランティアセンターの整備資金や、災害救援ボランティア活動支援など、被災地を応援するために使われています。



共同募金の仕組み

集まった募金の約70%は、募金をいただいた地域で使われています。残りの30%は、住んでいる市区町村を超えた広域的な課題を解決するための活動に、都道府県の範囲内で使われています。

誰かのためにと募金をしたら、じぶんたちの町のための、募金でもありました。

町のみんで集めた募金は、じぶんの町を良くする活動に使われています。

共同募金の使われ方

じぶんの町を良くする活動に、じぶんの町の、やさしい思いを届けます。

ひとにやさしい町は、じぶんにもやさしい町だと気づきました。

じぶんの町を良くする、いろいろな活動が、もっと、もっと、元気になるように応援します。

募金は、その町の実情に応じた様々な「じぶんの町を良くする活動」に使われています。東員町での使いみちを、ホームページ (<http://hanett.akaihane.or.jp/hanett/pub/home.do>) にて公開しています。ぜひ、ご覧ください。

特集

東員町ふれあいセンター

無料開放日を実施します

東員町ふれあいセンターは、子どもからお年寄りまで、様々な方がご利用できる公共施設として、東員町社会福祉協議会（指定管理者）が運営しています。

他の町内
公共施設にはない
オススメの設備



- ★場所 東員町山田2013番地…役場の北側 屋根が緑色の建物
- ★開館 月曜日～土曜日（※祝日・年末年始除く）8:15～17:00
- ★休館 日曜日・国民の祝日・年末年始（12月29日～1月3日）



一般浴室

広々とした浴槽で手足を伸ばし、ゆっくりと入浴していただくことができます。（サウナ完備）

10月17日(水)
無料開放!

利用料 1人100円（通常料金）

利用日時 月曜日から土曜日（祝日・年末年始除く）13:00～16:00
※入場は15:30までの受付者に限ります。タオル、石鹸、シャンプーなどはご持参ください。

カラオケ

通信カラオケDAMを導入。
最新の曲を格安で歌うことができます。

利用料 10曲200円（通常料金）

利用日時 土曜日（祝日・年末年始除く）13:00～15:00

10月20日(土)
無料開放!



ヘルストロン

高電圧によって作り出された電界の中に体を置くことで、血液の循環を促し、健康の維持増進に役立ちます。同じ場所には、マッサージ機、液晶テレビ、新聞雑誌なども設置されておりますので、ゆったりとお寛ぎいただけます。

利用料 無料

利用日時 開館中であればいつでも

子育て応援ルーム

3歳未満のお子さんをお持ちの方が、親子で一緒におもちゃなどで遊んでいただくことができます。フリースペースになっていて、時間中であれば、いつでも、何度でも、出入り自由です。

利用料 無料

利用日時 月曜日・水曜日（祝日・年末年始除く）10:00～15:00

※おやつやお茶など、必要な物は各自でご準備ください



みなさまの声から社協の事業が うまれていきます

今の制度や福祉サービスだけでは補うことのできない、日常生活に密着した問題があれば、解決するための新しい事業やシステムの開発をすすめます。みなさまの困りごとを社会福祉協議会にご相談ください。

困りごと

使わなくなった福祉用品がある。もったいない。だれかに使ってもらえませんか？

うまれた事業

ゆずりはネット

不要になった福祉用品を無償で提供していただき、必要とする方にご紹介します。交渉や譲り渡しはご本人同士でおこなっていただきます。

困りごと

バスの利用が難しくなってきたけど、できるだけ外出したい。

うまれた事業

介護タクシー券 助成

社会福祉協議会と契約したタクシー事業所を利用される場合に、1回500円のチケット4枚つづり(2,000円分)を助成します。

困りごと

自分で銀行に行けなくなってきた。信用できる人に代わりに行ってもらいたい。

うまれた事業

日常的金銭 管理サービス

ご本人の代わりに、銀行に行ったり、支払い、通帳記帳などをします。

ゆずりはネット

もったいない! 眠っているポータブルトイレはありませんか?
使わなくなったベットはありませんか?

不要になった福祉用品をゆずりあう「ゆずりはネット」にご登録ください。

■提供できる福祉用品

- ベット(介護用に限らず)、ポータブルトイレ、車椅子、シルバーカー、おむつなど

■現在ゆずりはネットに登録されている用品

- ポータブルトイレ(蹴り込みスペースがあります。小物入れがついています。コンパクトです)
- 吸引機(保管状況良好です)

※交渉や譲り渡しはご本人同士でおこなっていただきます。

※お申し込み・お問い合わせはお気軽に当会にお電話ください。

■申込・問合せ先

東員町社会福祉協議会 TEL 76-1560 FAX 76-1559
E-mail : fukushi@toinsyakyo.or.jp



要支援の方へ朗報! 協力事業所が増えました **共同募金配分金事業**

介護タクシー券を助成します

社会福祉協議会と契約した下記の事業所を利用される場合に、
1回500円のチケット4枚つづり(2,000円分/年間)を助成します。
利用期限は平成25年3月31日までです。

■ご利用いただける事業所 **6事業所になりました!**

- 株式会社りぼん(介護ステーション絆)……☎82-1136
- 有限会社だいち(ナーシングホームもも)…☎75-0302
- ひかりサービス有限会社……………☎88-0066
- 福祉角喜タクシー……………☎0120-151-987
- 福祉タクシーひまわり……………☎090-3484-9282
☎77-1128
- 三重近鉄タクシー桑名営業所……………☎22-0268

■ご利用いただける方(1人年間1回)

介護保険者東員町が「要支援」に認定している人。

■申込・問合せ先

東員町社会福祉協議会 TEL 76-1560 FAX 76-1559
E-mail : fukushi@toinsyakyo.or.jp



日常的金融管理サービスを始めました

「自分で銀行などに行くことが難しくなり、日常生活が不便になってきた…」
だれもが地域で安心して日常生活を送れるように、金融に関する代行サービスを
始めました。

- 対象者 ●65歳以上の方
●20歳以上の身体障害者手帳をお持ちの方 など

■お手伝いできる内容 ご本人の代わりに銀行に行き、下記の手続きを代行します。

- (1) 年金、諸手当等の受領確認
 - (2) 日常生活に要する預貯金の出金・入金
 - (3) 医療費、公共料金、家賃、地代、税金などの支払い
 - (4) 預金通帳の記帳
- その他日常生活に関わる相談に応じます。



■利用料金

区分	単位	利用料
金銭管理代行サービス	30分以内	500円
	1時間以内	1,000円
	1時間を超える場合は、30分を単位として500円加算する。	
	生活保護世帯は免除とする。	
日常生活に関わる相談	無料	

■申込・問合せ先 東員町社会福祉協議会 TEL 76-1560 FAX 76-1559
E-mail : fukushi@toinsyakyo.or.jp

介護保険サービス事業所の施設見学

施設見学ツアーに出かけませんか？

車で各事業所にご案内します。施設を見学し、職員から直接お話が聞けるチャンスです。
準備の都合上、参加希望の番号をご連絡ください。

受付番号	開催日	見学先
①	11月13日(火) 13:15出発 15:10帰着	笹尾みんなの家(デイサービス) 宅老所和楽(デイサービス) ショートステイとういん・グループホームとういん
②	11月14日(水) 10:45出発 14:30帰着	フレンドハウス愛(デイサービス) みんなの家(デイサービス) 昼食(シニアハウスで。自己負担500円) サービス付高齢者向住宅・ケアハウスみどりの丘見学 ナーシングホームもも(デイサービス・訪問看護・有料老人ホーム)
③	11月15日(木) 13:15出発 15:00帰着	紫苑(高齢者賃貸住宅第三紫苑・紫苑のみち) とういんデイサービスセンター(デイサービス)
④	11月16日(金) 13:30出発 15:00帰着	ふれあい(デイサービス) パークレジデンス(デイサービス・ショートステイ・特別養護老人ホーム)
⑤	11月17日(土) 13:15出発 15:10帰着	なでしこの家(認知症対応型デイサービス・グループホーム) デイサービスりぼん(デイサービス) デイサービス椀(デイサービス)

申込期限 11月7日(水)

申込・問合せ先 社会福祉法人東員町社会福祉協議会

TEL76-1560 FAX76-1559 E-mail : fukushi@toinshakyo.or.jp

お手軽ネイルアート教室

参加者募集

女性の皆さん、ネイルアート教室を開催します。
家事や子育てを忘れて、自分の時間を楽しみましょう。

日時 11月19日(月) 10:00~12:00

場所 東員町ふれあいセンター 研修室

内容 ご自宅でできる簡単なネイルアートを学びながら、参加者同士で交流します。

参加費 無料(ネイルファイル・バッファーをお持ちでない方は申し込み時にお伝えください)

申込 11月5日(月)までに社会福祉協議会へご連絡ください。

FAX・Eメールでの申し込みは、「ネイル」を件名にしてお名前と連絡先を明記ください。
ケアマネージャーでもお受けいたします。

※託児あります。

※介護をしている方はケアマネージャーにご相談ください。

※高度なアートテクニックを学ぶ場ではありません。

ネイルアートを通じて交流の輪を広げることが目的です。

申込・問合せ先

東員町社会福祉協議会 TEL 76-1560 FAX 76-1559

E-mail : fukushi@toinshakyo.or.jp



行事案内 参加者募集

住民×ボランティア・NPO「ふれあい交流会」

子どもから大人までどなたも楽しめる体験を通じて交流を深めよう！

内容は、各種体験コーナーのほか、市民活動支援センターおよびセンター登録団体PRパネルの展示、各種講座・事業のチラシ配布など。

※詳しくは当日のお楽しみ♪

主催：とういんボランティア市民活動支援センター・センター登録団体

日時 10月21日(日) 10:00～15:00

場所 東員町中部公園 ※東員町商工祭の一角で開催

対象 どなたでも

問合せ とういんボランティア市民活動支援センター
(水谷) TEL76-1560

防災・災害ボランティア育成講座

東日本大震災で我が国は過去に類を見たことの無い大震災を経験し、「地域の絆」の重要性を再認識しました。この地域の絆＝「ボランティア力」を高めることで、日頃から有事に備える知識と人間関係を身に付けませんか。

※講座終了者には桑名市消防署より普通救命講習修了証が付与されます。

日時 11月10日(土)・11日(日) 両日 9:00～16:00

場所 東員町役場 西庁舎 2階 会議室

対象 一般住民 ※2日間受講できる方優先

参加費 無料

定員 20名程度

申込 東員町社会福祉協議会
TEL76-1560 FAX76-1559

町民ふれあいウォーキング大会

東員町保健福祉センター発着で、大勢の人と「楽しく」交流しながらウォーキングしませんか。

コース全体のガイドは、昨年に引き続き「東員ウォーキングクラブ」が行ないます。

年齢不問！参加費無料！完歩された方には、「おにぎり」と「お茶」を進呈。

多くの皆様のご参加をお待ちしています。

日時 11月4日(日) 9:30～12:00頃 ※出発は10時予定

集合 東員町保健福祉センター前 花壇周辺

行程 保健福祉センター ⇒ 猪名部神社 ⇒ やぶさめ公園 ⇒ 三岐鉄道東員駅 ⇒ 保健福祉センター

定員 150名 ※先着順です

申込 10月29日(月)正午までに、住所、氏名、電話番号、年齢(年代)を東員町シニアクラブ連合会へ

問合せ 東員町シニアクラブ連合会(東員町ふれあいセンター内)
TEL76-1560 FAX76-1559

平成24年度 東員町シニアグラウンドゴルフ大会

平成24年度東員町シニアグラウンドゴルフ大会の参加者を募集します。

昨年までは春と秋の年2回開催していましたが、今年から年1回の開催となりました。多くの皆様のご参加をお待ちしています！

日時 10月25日(木) 8:30受付 9:00開会 ※予備日11月1日(木)

場所 東員町スポーツ公園 多目的グラウンド

対象 町内在住の60歳以上の方

定員 140名 ※先着順

申込 10月19日(金)までに参加費300円を添えて、東員グラウンドゴルフクラブの地区役員までお申し込みください。

問合せ 東員グラウンドゴルフクラブ(平井) TEL090-4267-1491

第7回 東員町シニアユニカール大会

主催：東員町社会福祉協議会
運営：東員ユニカールクラブ

日時 11月25日(日) 9:00～15:00

場所 東員町総合体育館 1階 アリーナ

対象 町内在住の60歳以上の方で構成されている3名1組のチーム

申込 11月16日(金)までに、チーム名、参加者氏名、年齢を下記へ

※昼食を注文される場合は、500円程度の実費負担が必要

申込先 東員町社会福祉協議会 TEL76-1560 FAX76-1559

備考 大会運営についてのお問い合わせは、東員ユニカールクラブ 西野まで (TEL86-0087)

お知らせコーナー

このコーナーへの掲載を希望する方は、社会福祉協議会 (TEL76-1560) へご連絡ください。

(福祉・ボランティア・市民活動以外の内容や、
政治・宗教・営利目的の内容は除きます。)

社会福祉協議会のホームページ ほぼ?連日更新しています

ホームページアドレス <http://www.toinshakyo.or.jp>

東員町をより良く(楽しく)しようと取り組んでいる様々な活動情報が満載です!

お気軽にアクセスしてみてください!コメント也大歓迎です!

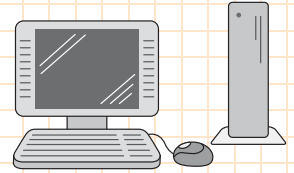

歳末応援費(助成金)を交付します

対象・金額 ①生活保護を受けている方……………1世帯5,000円
②65歳以上のひとり暮らし高齢者……1人 3,000円

申込方法 指定の申請書を期限までに社会福祉協議会へ提出してください

申込期限 11月9日(金)

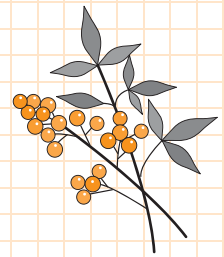

在宅重度障がい者助成事業を実施します

対象 ①身体障害者手帳1級所持者
②療育手帳A所持者

助成額 1人あたり5,000円

申込方法 指定の申請書と手帳のコピーを期限までに社会福祉協議会へ提出してください

申込期限 11月9日(金)

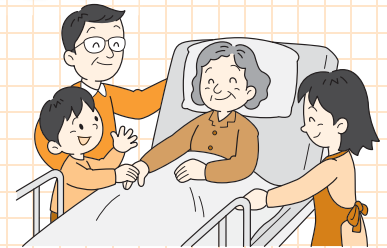

歳末たすけあい図書カードを交付します

対象 高校生以下の子どもを扶養している母子・父子家庭
(※所得制限はありません)

交付額 子ども1人あたり2,000円分の図書カード

申込方法 指定の申請書と「ひとり親家庭現況届」を期限までに社会福祉協議会へ提出してください

申込期限 11月9日(金)

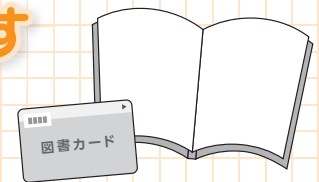

心配ごと相談・無料弁護士相談

無料弁護士相談は1日5組の予約制となっておりますので、ご希望の方は、下記まで電話連絡をお願いします。相談の際は、関係書類などをお持ちいただくと、スムーズに相談に応じることができます。

★東員町ふれあいセンター(無料弁護士相談・一般相談)

日時 11月5日(月)、12月5日(水)、1月7日(月) 9:30~11:30

★笹尾コミュニティーセンター(無料弁護士相談・一般相談)

日時 10月21日(日)、11月18日(日)、12月16日(日)、1月20日(日) 10:00~12:00

申込・問合せ先 東員町社会福祉協議会 TEL76-1560 FAX76-1559
E-mail: fukushi@toinshakyo.or.jp