



ふくしのわ

平成28年 秋号

もくじ

- P 1 中上地区外出サポート活動・瀬古泉カフェ
- P 2 社協会費日赤社費実績報告・介護タクシー券助成
- P 3 地域福祉座談会・寄付者への感謝状贈呈
- P4-5 赤い羽根共同募金
- P 6 健康塾・シニアカレッジ
- P 7 子育て支援ネット・在宅介護のリフレッシュ
- P 8 お知らせコーナー

中上地区外出サポート活動が始まります!



中上地区座談会では、買物に出掛けるための交通手段で困っている方をイオンモール東員まで送迎するボランティアを10月から始めます。

座談会では、平成25年度から地域の困りごとについて話し合ってきました。その中で、車に乗れない、公共交通機関が少ないという困りごとが見つかりました。

そこで、イオンモール東員まで買物の送迎を始め、高齢者の方が生活しやすい地域を目指すことになりました。

瀬古泉カフェが始まります!

瀬古泉地区座談会では、話し合った内容を回覧で報告したり、お互いが気にかける地域になるため「回覧板をなるべく手渡ししましょう」と呼びかけています。

今年度は下校見守りボランティアをしている高齢者と小学生・その保護者がグランドゴルフ交流会をしました。その後、“瀬古泉の人どうし、もっとお話しできるようになればより楽しく暮らすことができる”と、気軽に立ち寄って、おしゃべりしたり、お茶を飲んだりできる“瀬古泉カフェ”を開設することになりました。



「立ち寄りカフェ」の会場に、ご自宅・お店の一部を提供してくださる方を募集しています

社会福祉協議会では、瀬古泉カフェのような、地域のだれもが気軽に立ち寄れる「立ち寄りカフェ」が、地区内の歩いて行ける範囲にできることを推奨しています。

公共施設では限りがありますので、ご自宅の一部やお店の一部を、一定の日時、地域の“立ち寄りカフェ”に提供してくださる方を求めています。お気持ちがある方はお気軽にご連絡ください。

“立ち寄りカフェ”は、自主的に運営する「地域住民が集える場」をいいます。(公的サービスの委託ではありません)。

現在、助成金の活用もできます。ただし、具体的には、次のような基準がありますのでご注意ください。

- 参加者の半数以上が、地域に居住する65歳以上の高齢者
- 開催回数は、月1回以上、継続する計画がある
- 政治、宗教を伴う活動や営利を目的とした活動でない

《問い合わせ先》東員町社会福祉協議会 担当：伊藤

TEL：76-1560 FAX：76-1559

E-mail：fukushi@toinshakyo.or.jp

社協戸別会費・日本赤十字社社費の実績報告

平成28年5月にご協力いただきました社協戸別会費・日本赤十字社社費の実績報告をさせていただきます。ご協力いただいた会費等は地域福祉活動に活用させていただきます。現在、下記の事業に重点的に取り組んでおります。ご協力ありがとうございました。

- ▶ 社協戸別会費 …………… 2,847,579円
- ▶ 日本赤十字社社費 …… 2,878,930円

社協戸別会費での主な地域福祉の取り組み内容

● 地域福祉座談会の開催

すべての住民が暮らしやすい町になるように住民同士で話し合い共感しあい、そこから解決策、対応策を考えて実践しています。

現在は8地区で開催されており、今後も開催地区を増やしていきます。



● 地域福祉推進協議会の開催

地域福祉座談会に参加しているメンバーに集まってもらい、それぞれ自分の地区の座談会の様子や、悩みを話し合います。

地域の情報交換をし、協議する場となっています。



● 人材育成事業の取り組みや課題解決

東員町シニアカレッジでは月に1回、東員町長・町議会議長等の講演や地域デビューの仕方等の講義を受けます。地域福祉に関心をもってもらうためのきっかけ作りとして取り組んでいます。また、無料弁護士相談を月に2回実施し、住民の方のあらゆる相談に応じ適切な助言、関係機関の紹介等の支援を実施しています。



介護タクシー券を助成します

社会福祉協議会と契約した右記の介護タクシー事業所を利用される場合に、1回500円のチケット4枚つづり(2,000円分)を助成します。利用期限は平成29年3月31日までです。

《ご利用いただける方》

介護保険者である東員町により「要支援1」または「要支援2」の認定を受けている方。

《ご希望の方は…》

社会福祉協議会 TEL76-1560 へお電話ください。

《ご利用いただける事業所》

- ケアサポート花 …………… TEL 090-1238-8700
- 三重近鉄タクシー桑名営業所
…………… TEL 22-0268
- 愛ハートいなべ …………… TEL 0120-1810-34
- 有限会社だいち(ナーシングホームもも)
…………… TEL 75-0302
- 福祉角喜タクシー …………… TEL 0120-151-987
- 福祉タクシーひまわり …… TEL 090-3484-9282

地域福祉座談会

現在の地域福祉座談会の様子をご紹介します！

● 笹尾東4丁目地区

● 笹尾東4丁目地区では、子どもと大人の交流を広げるために、夏休み中の平日に毎日ラジオ体操を行いました。27日間にも及ぶ体操ではありましたが、皆勤賞の方も多くいました。このラジオ体操のおかげで交流ができたり、外に出るきっかけになったかと思えます。また来年度も実施する予定です。



● 筑紫地区

● 筑紫地区では子どもと大人が交流する機会が少ないという話し合いが行われました。そこで、まずは夏休みの子どものラジオ体操に大人が参加して、話す機会を作るのはどうかという提案が出されました。地域の皆様に呼びかけ、多くの方に参加してもらうことができました。



● 八幡新田地区

● 八幡新田地区では地域で気になっている方の見守り方法などを考えています。また、多くの高齢者に不審な電話がかかってくるという問題が挙がっていてその解決策について話し合っています。詐欺にかからないようにしようと呼びかけるのではなく、電話がかかってこないようにできる機能を備えつけようと検討しています。安心安全な八幡新田地区を目指します。



穴太地区、大木地区、笹尾東2丁目地区の地域福祉座談会の様子は次回ご紹介いたします。



長年にわたるご寄付ありがとうございます

寄付者への感謝状贈呈

8月10日(水)、長年にわたり、ご寄付いただいている中村誠さんに東員町社会福祉協議会会長より感謝状を贈呈しました。

中村さんは昭和43年から毎年2回、東員町の福祉に役立てて欲しいとご寄付をくださっています。

中村誠さんのご厚意に感謝いたします。

東員町を良くするしくみ 「赤い羽根共同募金」に ご協力をお願いします

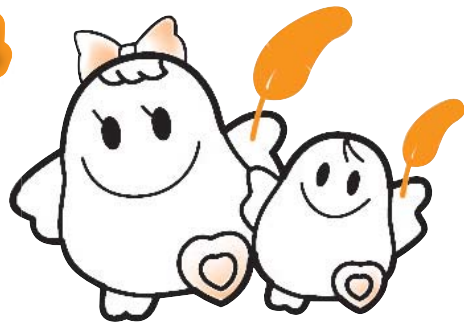

期間 10月1日(土)～12月31日(土)

赤い羽根共同募金は、東員町での「暮らし」を、「みんな」の力で良くしていくために使われます。東員町で募金すると、東員町の誰かのためになります。是非とも赤い羽根共同募金にご協力をお願いします。(目標額 1世帯500円)

今回、お寄せいただく「赤い羽根共同募金」の使いみち

1 ふれあい型 配食サービス事業 (662,000円)

ひとり暮らし高齢者等に手作りの食事を提供し、交流を通じて閉じこもり防止や孤独感の解消を図ります。



2 介護タクシー 助成事業 (87,000円)

介護保険の「要支援」に認定された方の外出を支援することを目的に介護タクシー券(500円×4枚)を助成します。



3 車いす・スロープ 貸出事業 (163,000円)

骨折などにより、急に歩けなくなったときに、車いすとスロープの貸し出しを行います。



4 地域で子育て応援 事業 (138,000円)

子育て応援ルームや子育て支援「ほっと」の開催、広報誌の発行により、子育て世代の支援を行います。



5 送迎車両貸出 事業 (1,334,000円)

移動制約者の移送活動や買物弱者の支援等に活用するための車両を貸し出します。



6 地域福祉活動推進 助成事業 (1,040,000円)

誰もが住み慣れた地域で安心して暮らすことができるよう、自ら地域の課題解決に取り組む活動を資金面から応援します。



今年度の赤い羽根共同募金運動

町内の全世帯に呼びかけ (戸別募金)

自治会役員の皆様を通じ、世帯を対象に募金運動への参加を呼びかけます。

イベント会場等での呼びかけ (街頭募金・イベント募金)

町内で実施される様々なイベント会場等で、募金運動への参加を呼びかけます。

法人・企業による募金 (法人募金)

共同募金は、指定寄付金として認められているため、その全額を損金に算入することができます。

社員を対象とした職場内での呼びかけ (職域募金)

会社内の食堂や休憩室などの募金箱設置や赤い羽根の着用などを呼びかけます。

募金のできる自動販売機

売上の一部が募金へつながる自動販売機は、現在、東員町ふれあいセンターに設置されています。新たな設置場所を随時募集しています。

平成27年度実績

募金種別	実績額
戸別募金	2,986,708円
街頭募金	19,053円
法人募金	443,000円
職域募金	74,323円
イベント募金	172,524円
個人募金	38,000円
その他	64,408円
合計	3,798,016円



羽毛をリサイクルして赤い羽根募金に!

「UMOUプロジェクト」

家庭で眠っている羽毛製品 (布団やダウンジャケットなど) はありませんか。

不要な羽毛製品を無償で提供いただきますと、回収量に応じた規定の金額が「赤い羽根共同募金」に募金されます。

もちろん、東員町で回収した羽毛製品から生まれた募金は東員町の暮らしを良くする活動に配分されます。

東員町共同募金委員会 [TEL76-1560] にご連絡いただきましたら受け取りに伺います。



赤い羽根共同募金

10月1日(土)~12月31日(土)

赤い羽根

検索

www.akaihane.or.jp

東員町共同募金委員会 〒511-0251 東員町山田2013番地 東員町ふれあいセンター内 TEL 76-1560

健康塾

健康塾にはおおむね60歳以上の方で健康増進・介護予防に関心のある方に参加いただいています。いつまでも健康でいられるよう各種講座で学び、また受講生が介護予防意識を地域で普及啓発することを目的としています。今年で8年目を迎え、多くの受講生の方に参加いただき、たいへん好評の講座です。5月はヘルパーの仕事について学びました。6月はすきま時間を活用した筋トレを行いました。7月は傾聴について、8月は口腔ケアについて学びました。今後も体を動かしたり頭を動かしたりする講座が揃っていて楽しみです。



6月の講座
筋トレを行っている様子です



口腔ケアについて学んでいます

シニアカレッジ

今回で41年目を迎える伝統あるシニアカレッジを今年度も開催しています。6月の入学式以降、月に1回様々な分野の講座を受けています。前半は町の現状や議会のしくみについて学んできました。今後は体を動かす体育の時間や、楽しい修学旅行の時間も待っています。入学式の時は顔も名前も知らない方同士でしたが、講義やグループワークを通して少しずつ打ち解けてきています。このシニアカレッジを通して地域に関心を持ってもらったり、他の方との交流が増えると嬉しいです。



入学式の様子です



第4回目の講座です
東員町の魅力について皆で話し合いました

子育て支援ネット★七夕まつり



7月4日に、ふれあいセンターの応援ルームで、子育て支援ネット主催の七夕まつりが行われました。当日は、約30組の親子が来場され、大盛況でした。「すずらん」のベルの演奏を聞いたり、実際にベルに触れて音を鳴らしたり、皆で歌を歌ったりと楽しい時間でした。また、七夕らしく帰りには笹かざりをプレゼントされ、お子さんも喜んでいました。



在宅介護者のリフレッシュ!

介護のことで一人で悩んでいませんか? 社会福祉協議会では、普段お家で介護をしている方のための交流会を実施しています。介護のことで同じように悩んでいる人たちと集まって共感したり、介護についての適切な知識を学んだりしています。気軽に参加して、一緒にリフレッシュしましょう!

大台町との在宅介護者と交流会

コスモス見物に出かけましょう!

- 日 時 平成28年10月21日(金) 10:45~13:00
- 集合場所 東員町ふれあいセンター
- 対象者 高齢者などを介護している家族
- 参加費 500円



次回は11月!

在宅介護者交流会イベント

ボディマッサージです!

- 日 時 平成28年11月17日(木) 10:00~12:00
- 場 所 東員町ふれあいセンター
- 対象者 高齢者などを介護している家族
- 参加費 無料



《お申し込み》 東員町社会福祉協議会
TEL : 76-1560 FAX : 76-1559
E-mail : fukushi@toinshakyo.or.jp

- ◆ 初めての方も、ぜひご参加ください。
- ◆ ふれあいセンターまでの交通手段にお困りの方は、社会福祉協議会までご連絡ください。

お知らせコーナー

このコーナーへの掲載を希望する方は、社会福祉協議会 (TEL76-1560) へご連絡ください。

(福祉・ボランティア・市民活動以外の内容や、
政治・宗教・営利目的の内容は除きます。)

平成28年度福祉のつどい開催

テーマ「地域で活動するあなたとあなたの地域はきっと健康長寿」

内容 地域福祉活動に携わることは、地域にお住まいの方のためだけでなく、自分の健康な生活にもつながることを理解して、地域福祉活動の輪を広げよう。

講師 名古屋大学 地域在宅医療学・老年科学 講師 大西丈二氏

日時 平成29年1月22日(日) 9:30~12:00

場所 東員町保健福祉センター ホール

定員 100名 (電話、FAX、E-mailで主催者へお申込みください。
先着順・定員に達し次第締切)

主催 東員町社会福祉協議会

後援 東員町

受付先・問い合わせ先 東員町社会福祉協議会 TEL76-1560 FAX76-1559

Eメールアドレス fukushi@toinshakyo.or.jp

《スケジュール》

9:00 受付

9:30 開会

9:35 講演会

10:55 意見交換会

11:55 閉会

生活困窮者支援緊急の食糧を募集しています

三重県内の社会福祉法人が協働して、生活困窮者に対し緊急的に食糧を提供することにより、当該世帯の生活維持及び再建を支援する事業に取り組んでいます。寄付いただいた食糧は三重県社協を通じて特定非営利活動法人セカンドハーベスト名古屋に送付します。ご協力よろしく願いいたします。

募集する食糧の内容

品目としては、お米(白米)が最も喜ばれます。他の食糧でももちろん構いません。なお、食糧を集めていただく際には、以下の条件を徹底していただきますようお願いいたします。

- ▶未開封のもの ▶生鮮食品以外のもの ▶賞味期限が明記されており、一ヶ月以上先のもの ▶包装や外装が破損していないもの ▶瓶詰めの食品でないもの ▶包装や外装を他のものに移し替えていないもの(お米は除く) ▶水、その他飲料以外のもの

担当窓口 東員町社会福祉協議会 TEL76-1560 FAX76-1559

Eメールアドレス fukushi@toinshakyo.or.jp

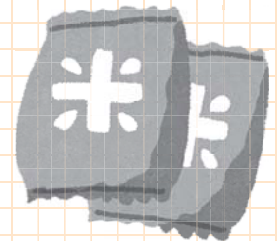

心配ごと相談・無料弁護士相談

無料弁護士相談は1日5組の予約制となっておりますので、ご希望の方は、下記まで電話連絡をお願いいたします。(相談の際は、関係書類をお持ちいただくと、スムーズに相談に応じることができます)

★東員町ふれあいセンター(無料弁護士相談・一般相談)

10月5日(水)、11月7日(月)、12月5日(月)、1月5日(木) 9:30~11:30

★笹尾コミュニティーセンター(無料弁護士相談・一般相談)

10月16日(日)、11月20日(日)、12月18日(日)、1月15日(日) 9:30~11:30

※弁護士法、その他の法律に接触する場合に応じることができない場合があります。

受付先・問い合わせ先 東員町社会福祉協議会 TEL76-1560 FAX76-1559

Eメールアドレス fukushi@toinshakyo.or.jp